

7 NOVEMBRE 2020

# ASTA DEI LOTTI BOSCHIVI DEL PINEROLESE

## CONVENZIONE PER LA GESTIONE FORESTALE ASSOCIATA - COMUNE CAPOFILA MASSELLO



---

Sabato 7 novembre 2020 ore 11,00.  
Comune di Villar Perosa - Teatro Una  
finestra sulle valli - Via Galileo  
Ferraris 2- 10069 Villar Perosa (TO)

[www.ufficioforestaledivalle.it](http://www.ufficioforestaledivalle.it)  
[ufficio.forestale@gmail.com](mailto:ufficio.forestale@gmail.com)

# ELENCO DEI LOTTI IN VENDITA

	COMUNE	LOTTO	SPECIE	N. PIANTE o SUPERFICIE	IMPORTO A BASE D'ASTA (€)
Lotto 1	Rorà	Comba di Rora II	Faggio	3,96 ha	€ 6.235,00
Lotto2	Pragelato	Soucheres Basses	Larice	344 piante	€ 16.780,00
Lotto3	Villar Perosa	Part 9	Pino silvestre - Castagno	3,88 ha	€ 6.862,00
Lotto 4	Pomaretto	Cabote	Faggio	4,95 ha	€ 4.982,00
Lotto 5	Roure	Malvicino III	Faggio	3,60 ha	€ 6.995,00
Lotto 6	Fenestrelle	Seichè	Larice	350 piante	€ 9.583,00
Lotto 7	Salza di Pinerolo	La Brusà	Abete bianco	300 abeti bianchi e 10 larici	€ 9.150,00

## MODALITA' DI PARTECIPAZIONE:

ciascun concorrente all'asta dovrà far pervenire domanda di partecipazione in busta sigillata e controfirmata sui lembi di chiusura al protocollo del Comune di Massello, Borgata Roberso, n. 1 - 10060 Massello (TO) entro e non oltre le ore 17 del giorno 5 novembre. L'ufficio protocollo del Comune di Massello (TO) è aperto tutti i giovedì dalle ore 9:00 alle 12:30 e dalle ore 14:00 alle ore 17:00. La busta potrà essere recapitata attraverso il servizio postale - agenzia di recapito o con consegna diretta a mano. Le buste potranno altresì essere consegnate a mano il giorno stesso dell'asta dalle 8.30 alle 10:00 presso i locali del Teatro Una finestra sulle Valli.

La busta sigillata dovrà indicare all'esterno il nominativo del concorrente, l'indirizzo e la seguente dicitura: "ASTA DEL GIORNO 07/11/2020 ALLE ORE 11:00 PER VENDITA LOTTI BOSCHIVI" e contenere la seguente documentazione:

- ISTANZA DI PARTECIPAZIONE SECONDO L'ALLEGATO A CONTENUTO NELL'AVVISO D'ASTA
- CARTA D'IDENTITA' DEL SOTTOSCRITTORE
- PROVA DELL'AVVENUTA COSTITUZIONE DEL DEPOSITO CAUZIONALE

# LOTTO N.1

COMUNE: RORA'

LOCALITA': COMBA DI RORA II

SUPERFICIE: 3.96 HA

---

TIPO DI TAGLIO: TAGLIO A SCELTA IN FAGGETA

QUANTITA': 286 MC

IMPORTO A BASE D'ASTA: 6.235,00 €

---

## CONDIZIONI DI VENDITA

Sono contrassegnate le piante da tagliare con un numero progressivo in vernice.

Pagamento del 100% del prezzo di aggiudicazione antecedentemente alla stipula del contratto.

12 mesi dalla consegna prorogabili di 12 mesi.

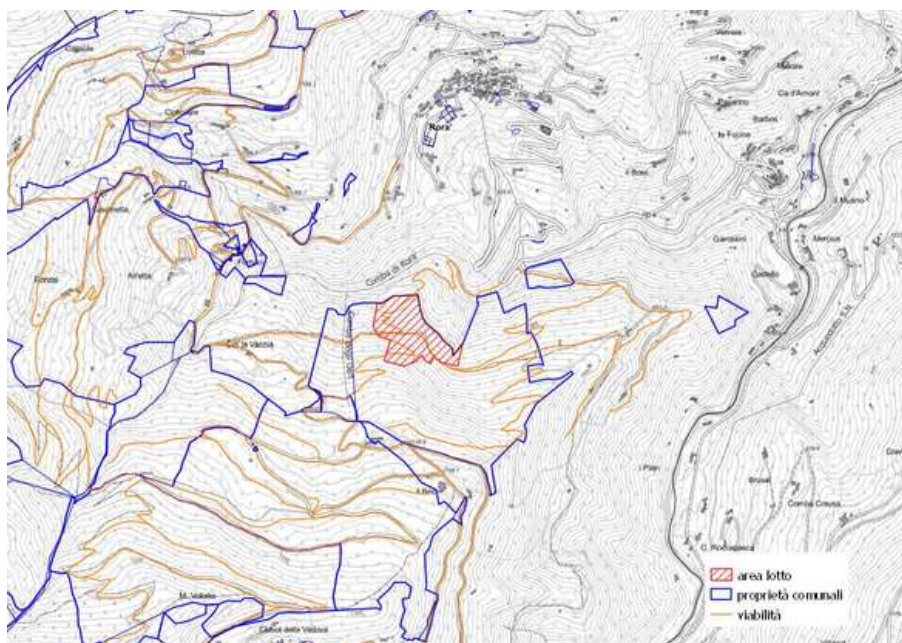

# LOTTO N.2

COMUNE: PRAGELATO

LOCALITA': SOUCHERES BASSES

SUPERFICIE: 7,7 HA



TIPO DI TAGLIO: TAGLIO A SCELTA  
COLTURALE SU LARICE

QUANTITA': 344 PIANTE PER 327 MC

IMPORTO A BASE D'ASTA: 16.780,00 €

## CONDIZIONI DI VENDITA

Sono contrassegnate le piante da tagliare con un numero progressivo in vernice.

Pagamento del 50% del prezzo di aggiudicazione antecedentemente alla stipula del contratto. Il restante 50% alla consegna

18 mesi dalla consegna prorogabili di 12 mesi.

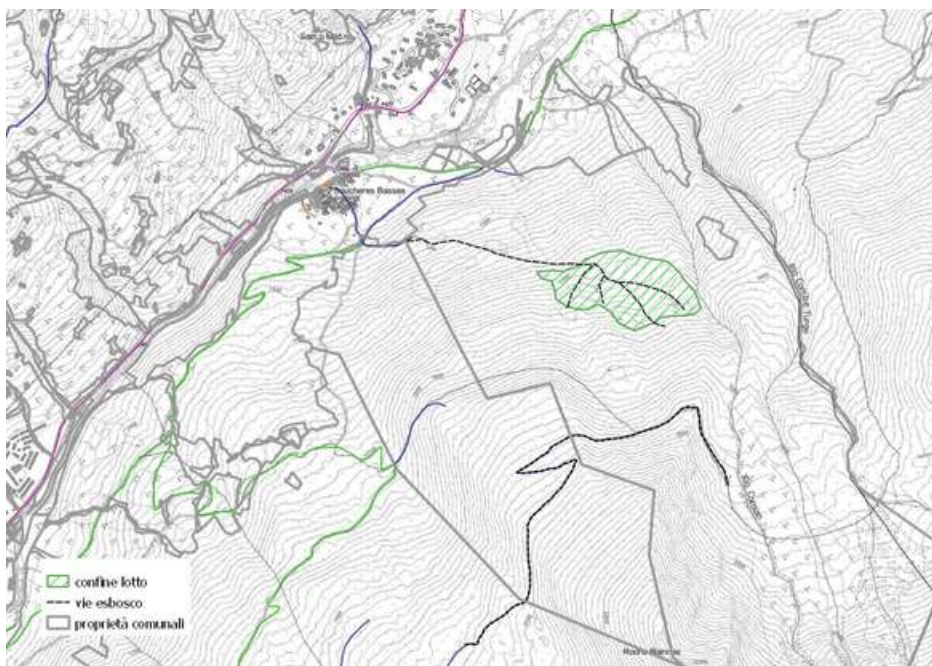

# LOTTO N.3

COMUNE: VILLAR PEROSA

LOCALITA': PARTICELLA 9

SUPERFICIE: 3.88 HA



TIPO DI TAGLIO: TAGLIO A SCELTA  
COLTURALE/DIRADAMENTO IN PINETA DI  
PINO SILVESTRE CON CASTAGNO E LARICE

QUANTITA': 621 MC

IMPORTO A BASE D'ASTA: 6.862,00 €

## CONDIZIONI DI VENDITA

Sono contrassegnate le piante da rilasciare con anello e numero progressivo in vernice.

Pagamento del 50% del prezzo di aggiudicazione antecedentemente alla stipula del contratto e del restante 50% prima della consegna del lotto

18 mesi dalla consegna prorogabili di 12 mesi.

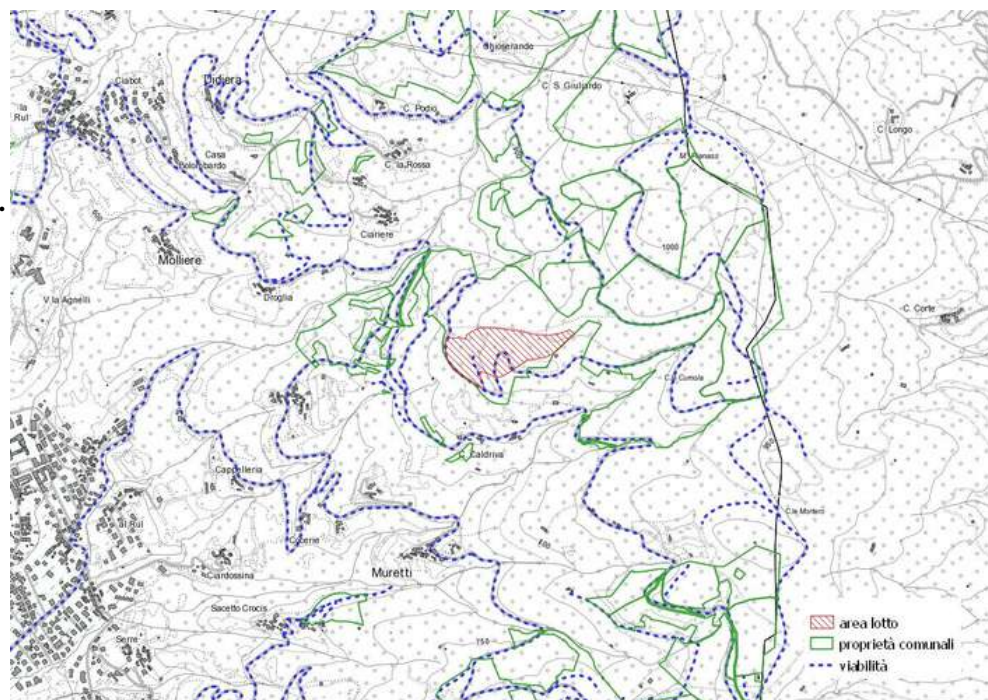

# LOTTO N.4

COMUNE: POMARETTO

LOCALITA': CABOTE

SUPERFICIE: 4,95 HA



TIPO DI TAGLIO: DIRADAMENTO IN FAGGETA

QUANTITA': 678 MC

IMPORTO A BASE D'ASTA: 4.982,00 €

## CONDIZIONI DI VENDITA

Sono contrassegnate le piante da rilasciare con anello e numero progressivo in vernice.

Pagamento del 100% del prezzo di aggiudicazione antecedentemente alla stipula del contratto

12 mesi dalla consegna prorogabili di 12 mesi.

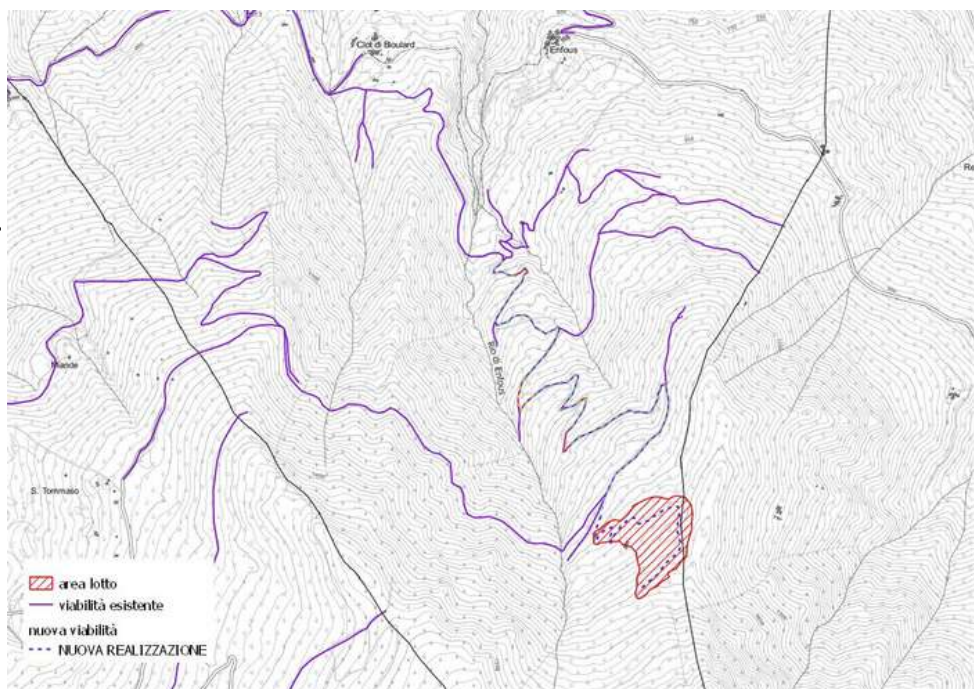

n.b. per accedere al lotto dovrà essere realizzata una pista forestale a carico della ditta acquirente. Il progetto sarà a carico dell'Ufficio Forestale di Valle

# LOTTO N.5

COMUNE: ROURE

LOCALITA': MALVICINO III

SUPERFICIE: 3,60 HA



TIPO DI TAGLIO: TAGLIO A SCELTA  
COLTURALE NEL FAGGIO

QUANTITA': 608 MC

IMPORTO A BASE D'ASTA: 6.995,00 €

## CONDIZIONI DI VENDITA

Sono contrassegnate le piante da rilasciare con anello in vernice e un numero progressivo.

Pagamento del 50% del prezzo di aggiudicazione antecedentemente alla stipula del contratto e del restante 50% prima della consegna del lotto

12 mesi dalla consegna  
prorogabili di 12 mesi.

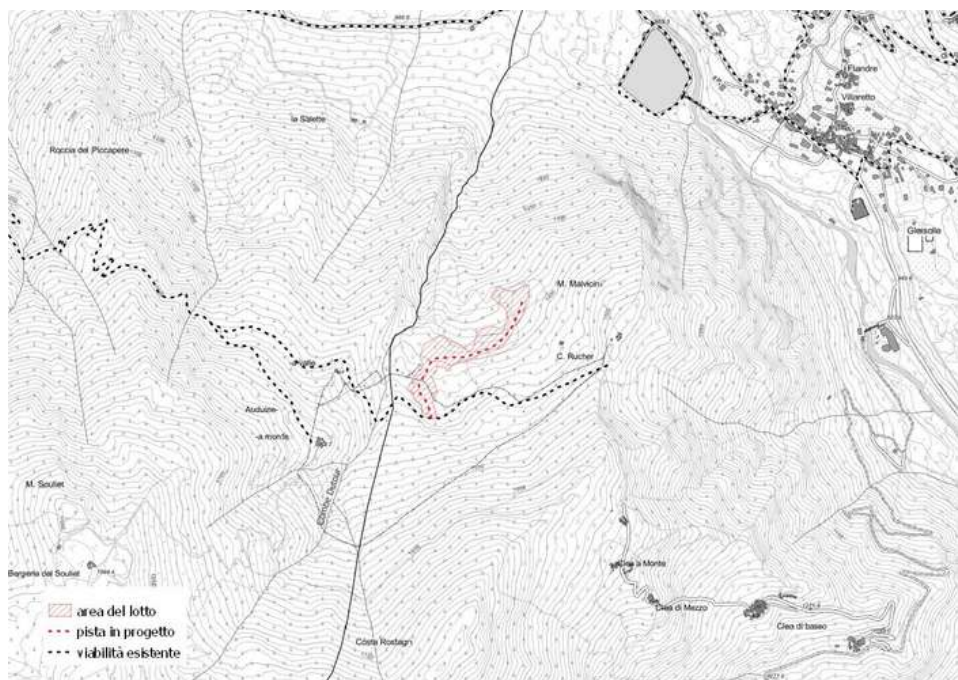

n.b. per accedere al lotto dovrà essere realizzata una pista forestale a carico della ditta acquirente. Il progetto sarà a carico dell'Ufficio Forestale di Valle





# LOTTO N.7

COMUNE: SALZA DI PINEROLO

LOCALITA': LA BRUSA'

SUPERFICIE: 5,49 HA



TIPO DI TAGLIO: TAGLIO A SCELTA  
COLTURALE IN ABETINA DI ABETE BIANCO

QUANTITA': 486 MC DI ABETE BIANCO E 14  
MC DI LARICE

IMPORTO A BASE D'ASTA: 9.150,00 €

## CONDIZIONI DI VENDITA

Sono contrassegnate le piante da tagliare con un numero progressivo in vernice.

Pagamento del 50% del prezzo di aggiudicazione antecedentemente alla stipula del contratto. Il restante 50% alla consegna

18 mesi dalla consegna prorogabili di 12 mesi.

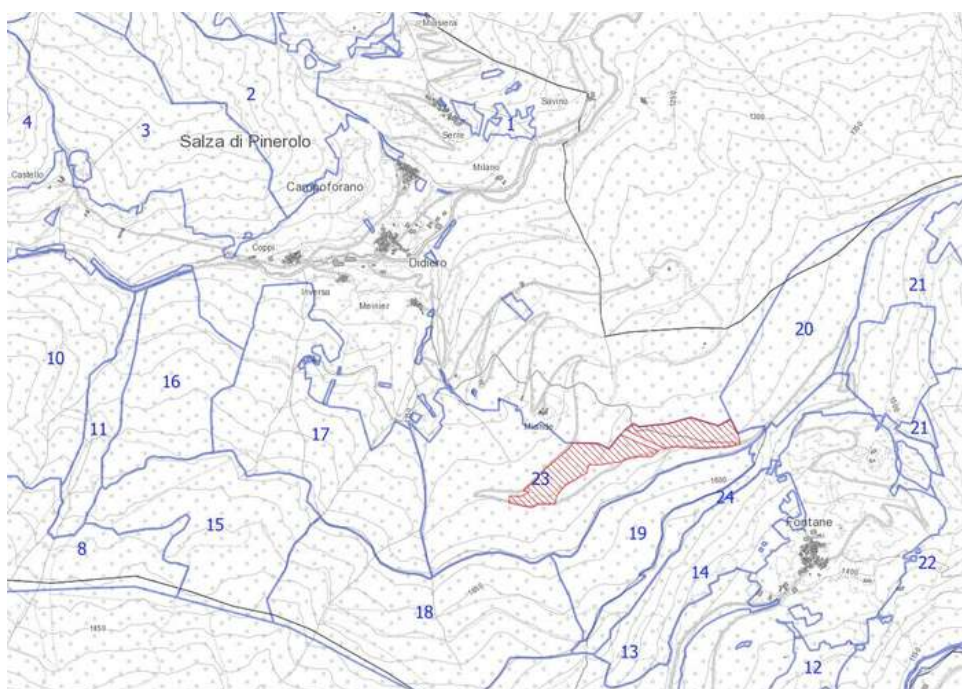



# VISITE AI LOTTI

**Sono previste, previa prenotazione, visite ai lotti boschivi**

**MERCOLEDÌ 28, VENERDÌ 6 NOVEMBRE  
ORE 9,00 RITROVO PRESSO UFFICIO FORESTALE,  
VIA CARLO ALBERTO 43 - POMARETTO**

*Le informazioni per i lotti potranno essere chieste all'Ufficio Forestale di Valle e-mail: [ufficio.forestale@gmail.com](mailto:ufficio.forestale@gmail.com) oppure a Fabio Ribotta cell. 348.9379328, Andrea Ighina cell. 340.3587481, Igor Cicconetti cell. 333.6785306*