

Avviso d'asta pubblica

Alienazione di materiale legnoso in catasta e a terra proveniente da interventi effettuati nell'anno 2023 su superfici gestite dal Consorzio Forestale del Canavese

Lotti 16,17,18,19 – Issiglio Carpen, PEFC

Lotto 8 – Meugliano PEFC

Lotto unico – Val di Chy Lago di Meugliano PEFC

Ente che effettua la vendita

Consorzio Forestale del Canavese, sede legale in Val di Chy (Alice Superiore), TO - Via Provinciale 10, Codice fiscale 93028710015, partita IVA 08711470016.

Descrizione del materiale in vendita

Il materiale legnoso in vendita è composto da n. 6 lotti di legname provenienti da:

- un taglio di diradamento in cerreta (lotti 16,17,18,19) eseguito nell'ambito del PSR 2014-2020 Operazione 8.5.1 nel corso dell'inverno-primavera 2023 su superfici gestite dal Consorzio Forestale del Canavese, in loc. Cil-Carpen nel Comune di Issiglio, sui mappali indicati in tabella;

Comune	Sezione	Foglio	Particelle
Issiglio	-	1	1
Issiglio	-	2	1

- un taglio di diradamento in rimboschimenti (lotto 8), eseguito nell'ambito del PSR 2014-2020 Operazione 8.5.1 nel corso dell'inverno-primavera 2023 su superfici gestite dal

Consorzio Forestale del Canavese, in loc. Lago di Meugliano nei Comuni di Valchiusa e Val di Chy, di proprietà degli stessi Comuni, sui mappali indicati in tabella;

Comune	Sezione	Foglio	Particelle
Valchiusa	D	3	109
Valchiusa	D	3	161
Valchiusa	D	7	2
Valchiusa	D	7	6
Valchiusa	D	7	8
Valchiusa	D	7	9
Val di Chy	A	4	1

- da diradamento in rimboschimento di pino strobo e larice con latifoglie codominanti d'invasione (lotto unico), eseguito nell'ambito degli abbattimenti per Corsi F3 e F2, su superfici gestite dal Consorzio Forestale del Canavese, in loc. Lago di Meugliano nel Comune di Val di Chy, di proprietà dello stesso Comune, sui mappali indicati in tabella.

Comune	Sezione	Foglio	Particelle
VAL DI CHY (TORINO)	A	4	00002

I lotti in vendita sono così assortiti:

- Issiglio
- **Lotto 16** – cerro da ardere **PEFC**
 - **Lotto 17** – castagno da tannino **PEFC**
 - **Lotto 18** – ontano nero da ardere **PEFC**
 - **Lotto 19** – betulla da ardere **PEFC**

I lotti in vendita (16,17,18,19) sono ubicati su piazzale camionabile in loc. "Piana", presso la cappella della Madonna della Neve lungo la SP 61 fra Issiglio e Castelnuovo Nigra.

- Meugliano — **Lotto 8** – conifere da imballaggio **PEFC**

Il lotto 8 in vendita è situato nel piazzale camionabile in loc. "Balmella", lungo la SP 66 sulla dx in direzione di Brosso.

- Meugliano
(Val di Chy) — **Lotto unico** – pino strobo e larice a terra **PEFC**

Il lotto "unico" è costituito da topi a terra, sramati e depezzati sul letto di caduta, che necessitano di concentramento ed esbosco in loc. Lago di Meugliano.

CONSORZIO FORESTALE DEL CANAVESE

Via Provinciale, 10 - 10039 Val di Chy (TO) sede legale Via Carpineto, 1 -10080 Vidracco (TO) sede operativa

fax 0124 570212 celi. 347 0870908- e-mail :info@consorzioforestalecanavese.com

Posta Elettronica Certificata: postacertificata@pec.consorzioforestalecanavese.com

www.consorzioforestalecanavese.com

Codice fiscale 93028710015- partita IVA 08711470016

I lotti sono assortiti come segue:

Il lotto 16 – cerro da ardere (Issiglio) è così costituito:

N. 3 cataste (16a, 16b e 16c) di topi di lunghezza 2 m di legname di cerro da ardere certificato PEFC per un peso complessivo stimato in **1.187 quintali**.

Il prezzo a base d'asta a corpo per il lotto 16 è di € 7.120,00 al netto dell'IVA (10%).

Il lotto 17 – castagno da tannino (Issiglio) è così costituito:

N. 2 cataste (17a e 17b) di topi di lunghezza 2 m di legname di castagno da tannino certificato PEFC per un peso complessivo stimato in **1.092 quintali**.

Il prezzo a base d'asta a corpo per il lotto 17 è di € 5.890,00 al netto dell'IVA (22%).

Il lotto 18 – ontano nero da ardere (Issiglio) è così costituito:

N. 1 catasta di topi di lunghezza 2 m di legname di ontano nero da ardere, certificato PEFC per un peso complessivo stimato in **151 quintali**.

Il prezzo a base d'asta a corpo per il lotto 18 è di € 900,00 al netto dell'IVA (10%).

Il lotto 19 – betulla da ardere (Issiglio) è così costituito:

N. 1 catasta di topi di lunghezza 2 m di legname di betulla da ardere, certificati PEFC per un peso complessivo stimato in **711 quintali**.

Il prezzo a base d'asta a corpo per il lotto 19 è di € 4.260,00 al netto dell'IVA (10%).

Il lotto 8 – conifere da imballaggio (Meugliano) è così costituito:

N. 1 catasta di topi di lunghezza 5,20 m di legname di conifere miste (pino strobo, pino silvestre, abete rosso) da imballaggio certificato PEFC per un volume totale stimato in catasta di **182 m³ sopra corteccia**.

Il prezzo a base d'asta a corpo per il lotto 8 è di € 8.200,00 al netto dell'IVA (22%).

lotto unico – pino strobo e larice a terra (Meugliano – da esboscare) è così costituito:

Legname abbattuto e parzialmente allestito sul letto di caduta, depezzato in topi di varie lunghezze , certificati PEFC per una quantità complessiva stimata come segue:

Specie	Quantità	Unità di misura
Larice	13,0	m3 sopra corteccia
Pino strobo	48,2	m3 sopra corteccia
Legna da ardere (Castagno, Betulla e Quercia rossa)	142	q

Il prezzo a base d'asta a corpo per il lotto unico è di € 1.200,00 al netto dell'IVA (22%).

N.B.: si precisa che le quantità espresse in quintali di legname derivano da stima speditiva con funzione puramente indicativa per la determinazione della base d'asta e non possono costituire motivo di controversia nei confronti del Consorzio Forestale del Canavese. **Si invitano i potenziali acquirenti a prendere dettagliata visione del lotto** prima di inviare l'offerta; la sottoscrizione dell'offerta costituisce anche dichiarazione di presa visione del lotto. **Si rimanda all'Allegato A (Carta di localizzazione delle cataste) e all'Allegato B (Fotografie delle cataste).**

Criterio di aggiudicazione

Premesse:

- *Il Consorzio Forestale del Canavese ha ottenuto la certificazione per la gestione forestale sostenibile delle superfici da esse gestite e pianificate, secondo lo standard PEFC;*
- *Le superfici dalle quali proviene il materiale alienato nella presente asta pubblica sono certificate secondo lo standard PEFC;*
- *Il Consorzio Forestale del Canavese si è dotato di una specifica procedura (SisGFS1_PVLCT) per la vendita di legname in catasta o a terra, in linea con lo standard PEFC;*
- *Il Consorzio intende valorizzare il materiale retrainabile, oltre che da un punto di vista economico, dal punto di vista degli aspetti di sostenibilità ambientale;*
- *Il Consorzio, in qualità di organizzazione a servizio della pubblica amministrazione che partecipa attivamente al sistema foresta-legno regionale, intende stimolare la presenza sul mercato di*

CONSORZIO FORESTALE DEL CANAVESE

Via Provinciale, 10 - 10039 Val di Chy (TO) sede legale Via Carpineto, 1 -10080 Vidracco (TO) sede operativa

fax 0124 570212 celi. 347 0870908- e-mail :info@consorzioforestalecanavese.com

Posta Elettronica Certificata: postacertificata@pec.consorzioforestalecanavese.com

www.consorzioforestalecanavese.com

Codice fiscale 93028710015- partita IVA 08711470016

materiale legnoso certificato come proveniente da gestione forestale sostenibile, lungo tutte le fasi della filiera, contribuendo anche ad incentivare la riduzione dell'impatto ambientale associato al trasporto dei prodotti legnosi e alle distanze di approvvigionamento.

La gara si terrà con il sistema del pubblico incanto, secondo l'art. 73, lettera c), e art. 76 del Regio Decreto 23 maggio 1924, n. 827, gara ad unico incanto, ad offerte segrete esclusivamente in aumento da confrontarsi col prezzo base indicato nel presente avviso di gara. Le offerte dovranno essere espresse in euro, indicando il prezzo complessivo offerto per il lotto unico di legname, **IVA esclusa**.

Come indicato in premessa, il Consorzio Forestale del Canavese intende valorizzare la provenienza del materiale da foreste gestite in modo sostenibile ed il mantenimento della catena del valore collegato alla sostenibilità del materiale lungo le successive fasi di lavorazione. Per queste ragioni, l'aggiudicazione **dei lotti 17 – castagno da tannino, Lotto unico - pino strobo e larice a terra e lotto 8 - conifere da imballaggio**, avverrà tramite assegnazione di un punteggio ad ognuna delle offerte pervenute, calcolato sulla base dei seguenti criteri:

- Prezzo offerto (max 80 punti): per il calcolo di questa voce del punteggio, verrà dato un punteggio di 80 punti all'offerta migliore. Il punteggio delle altre offerte verrà attribuito in proporzione all'offerta migliore.
- Possesso di certificazione PEFC per la catena di custodia da parte dell'offerente (10 punti).
- Localizzazione del sito di prima destinazione del materiale (prima lavorazione o commercializzazione), che dovrà essere inferiore ai 150 km¹ (10 punti).

Per i lotti 16,18,19 l'unico criterio di aggiudicazione considerato sarà il valore offerto.

In caso di parità di offerte migliori tra due o più concorrenti, si procederà come indicato all'art. 77 del Regio decreto 23 maggio 1924, n. 827 :

1. Quando nelle aste ad offerte segrete due o più concorrenti, presenti all'asta, facciano la stessa offerta ed essa sia accettabile, si procede nella medesima adunanza ad una licitazione fra essi soli, a partiti segreti o ad estinzione di candela vergine, secondo che lo creda più opportuno l'ufficiale incaricato. Colui che risulta migliore offerente è dichiarato aggiudicatario.

2. Ove nessuno di coloro che fecero offerte uguali sia presente, o i presenti non vogliano migliorare l'offerta, ovvero nel caso in cui le offerte debbano essere contenute entro il limite di cui al secondo comma dell'articolo 75 e all'ultimo comma dell'articolo 76, la sorte decide chi debba essere l'aggiudicatario.

¹ Distanza massima di riferimento prevista dal cantiere di utilizzo dei materiali utilizzati nei progetti di nuovi edifici e ristrutturazione (criterio 2.6.5 dei CAM settore costruzioni, DM 6.11.2017)

La licitazione tra i due o più concorrenti che abbiano effettuato offerte in parità, dovrà avvenire a rialzi minimi arrotondati ai 50,00 euro.

Requisiti di partecipazione

Possono partecipare all'asta persone fisiche o persone giuridiche che non sono state destinatarie nell'ultimo biennio di provvedimenti interdittivi alla contrattazione con le Pubbliche Amministrazioni ed alla partecipazione a gare pubbliche. Non possono essere ammessi al procedimento di vendita coloro che non abbiano corrisposto all'Ente venditore le somme dovute in base alla liquidazione di precedenti aggiudicazioni di lotti di legname o lotti boschivi.

Modalità di partecipazione alla gara

Ciascun concorrente all'asta dovrà far pervenire domanda di partecipazione, in una busta chiusa e controfirmata su tutti i lembi di chiusura, presso la sede operativa del **Consorzio Forestale del Canavese**, VIA CARPINETO 1, 10080 VIDRACCO (TO), entro e non oltre il **giorno 21 LUGLIO 2023, alle ore 09:00**, pena l'esclusione.

Si precisa che farà fede esclusivamente la data di consegna e non la data di spedizione indicata sul timbro postale.

Consorzio Forestale del Canavese – Via Carpineto 1, 10080 Vidracco (TO)	
ORARI APERTURA UFFICI AL PUBBLICO:	
LUNEDI'	SU APPUNTAMENTO
MARTEDI'	9,00 – 17,00
MERCOLEDI'	9,00 - 17,00
GIOVEDI'	SU APPUNTAMENTO
VENERDI'	SU APPUNTAMENTO

La busta per il lotto in oggetto dovrà indicare all'esterno l'indirizzo del mittente e la seguente dicitura:

"Vendita di legname in catasta – NON APRIRE"

e contenere la seguente documentazione:

- offerta economica redatta in carta semplice secondo il modello dell'Allegato C, sottoscritta con firma leggibile per esteso;
- copia della carta di identità di colui che sottoscrive la domanda;
- Copia del certificato di catena di custodia PEFC, se in possesso dell'offerente (per i soli lotti per cui richiesto);
- Dichiarazione in carta semplice attestante la localizzazione del sito di prima destinazione del materiale, se la distanza di quest'ultimo dal piazzale è inferiore a 150 km (per i soli lotti per cui richiesto).

Svolgimento della gara

Le offerte economiche pervenute entro la data indicata verranno aperte e confrontate dalla commissione di gara, in seduta pubblica nella sede del **Consorzio Forestale del Canavese**, VIA CARPINETO 1, 10080 VIDRACCO (TO), il **giorno 21 LUGLIO 2023 alle ore 09:00**.

Le buste giunte oltre il termine fissato non verranno aperte, così come saranno ritenute nulle le offerte economiche che non rispetteranno le modalità di presentazione descritte nel presente bando.

L'aggiudicazione avverrà a favore del concorrente ammesso all'asta che abbia presentato la migliore offerta rispetto al prezzo base, secondo i criteri illustrati in precedenza. Si procederà all'aggiudicazione anche quando fosse pervenuta una sola offerta valida.

Il verbale di gara con indicato il nome dell'aggiudicatario verrà pubblicato sul sito internet del Consorzio Forestale del Canavese, www.consorzioforestalecanavese.com, non appena redatto; l'aggiudicatario riceverà comunicazione di aggiudicazione a mezzo PEC.

Modalità di ritiro del legname

L'aggiudicatario dovrà effettuare il pagamento dell'intero importo stabilito, maggiorato di IVA (al 22% per gli assortimenti da lavoro, al 10% per gli assortimenti a destinazione energetica), entro 5 giorni dalla data di ricevimento della comunicazione di aggiudicazione; il pagamento dovrà avvenire unicamente a mezzo bonifico bancario in un'unica soluzione, alle coordinate bancarie indicate nella comunicazione di aggiudicazione.

In seguito all'effettuazione del pagamento, l'acquirente si fa carico di tutti rischi che le cataste potrebbero subire o causare. In caso di mancato pagamento entro i termini indicati, l'aggiudicazione verrà invalidata; il Consorzio Forestale del Canavese procederà ad assegnare la

CONSORZIO FORESTALE DEL CANAVESE

Via Provinciale, 10 - 10039 Val di Chy (TO) sede legale Via Carpineto, 1 -10080 Vidracco (TO) sede operativa

fax 0124 570212 celi. 347 0870908- e-mail :info@consorzioforestalecanavese.com

Posta Elettronica Certificata: postacertificata@pec.consorzioforestalecanavese.com

www.consorzioforestalecanavese.com

Codice fiscale 93028710015- partita IVA 08711470016

legna al secondo miglior offerente o a ripetere l'asta qualora fosse pervenuta una sola offerta valida.

L'aggiudicatario dovrà procedere all'asportazione del materiale legnoso entro 10 giorni dalla comunicazione di ricevimento del pagamento da parte del Consorzio Forestale del Canavese, pena la perdita di qualsiasi diritto sul materiale legnoso, che sarà proposto al secondo miglior offerente. In questo caso l'importo versato sarà restituito ridotto delle spese bancarie.

L'asportazione del materiale dovrà avvenire alla presenza di un incaricato del Consorzio Forestale del Canavese, che ne stilerà apposito verbale.

Trattamento dei dati personali

Ai sensi dell'art.13, comma I, del D.Lgs n. 196/2003, per ciò che attiene il procedimento instaurato da questo bando, si informa che:

- a) le finalità cui sono destinati i dati raccolti sono inerenti alla scelta del contraente, le modalità di trattamento sono inerenti alla procedura per l'alienazione del materiale legnoso oggetto del presente bando;
- b) i soggetti cui i dati possono essere comunicati sono:
 - personale e collaboratori del Consorzio Forestale del Canavese;
 - concorrenti che partecipano alla seduta pubblica di gara;
 - commissari di gara;
 - ogni altro soggetto che ne abbia interesse ai sensi della legge n. 241/90 e della L. R. n. 7/05;
- a) i diritti riconosciuti all'interessato sono quelli definiti dall 'art. 7 del D.lgs n. 196/2003, cui si rinvia per completezza;
- b) soggetto attivo della raccolta è lo scrivente Consorzio Forestale del Canavese.

Vidracco, 7 luglio 2023

Il Direttore



(Igor Vigna)

CONSORZIO FORESTALE DEL CANAVESE

Via Provinciale, 10 - 10039 Val di Chy (TO) sede legale Via Carpineto, 1 -10080 Vidracco (TO) sede operativa

fax 0124 570212 celi. 347 0870908- e-mail :info@consorzioforestalecanavese.com

Posta Elettronica Certificata: postacertificata@pec.consorzioforestalecanavese.com

www.consorzioforestalecanavese.com

Codice fiscale 93028710015- partita IVA 08711470016

Avviso d'asta pubblica

*Alienazione di materiale legnoso in catasta e a terra proveniente da interventi effettuati nell'anno 2023
su superfici gestite dal Consorzio Forestale del Canavese*

Allegato A - Cartografia di inquadramento

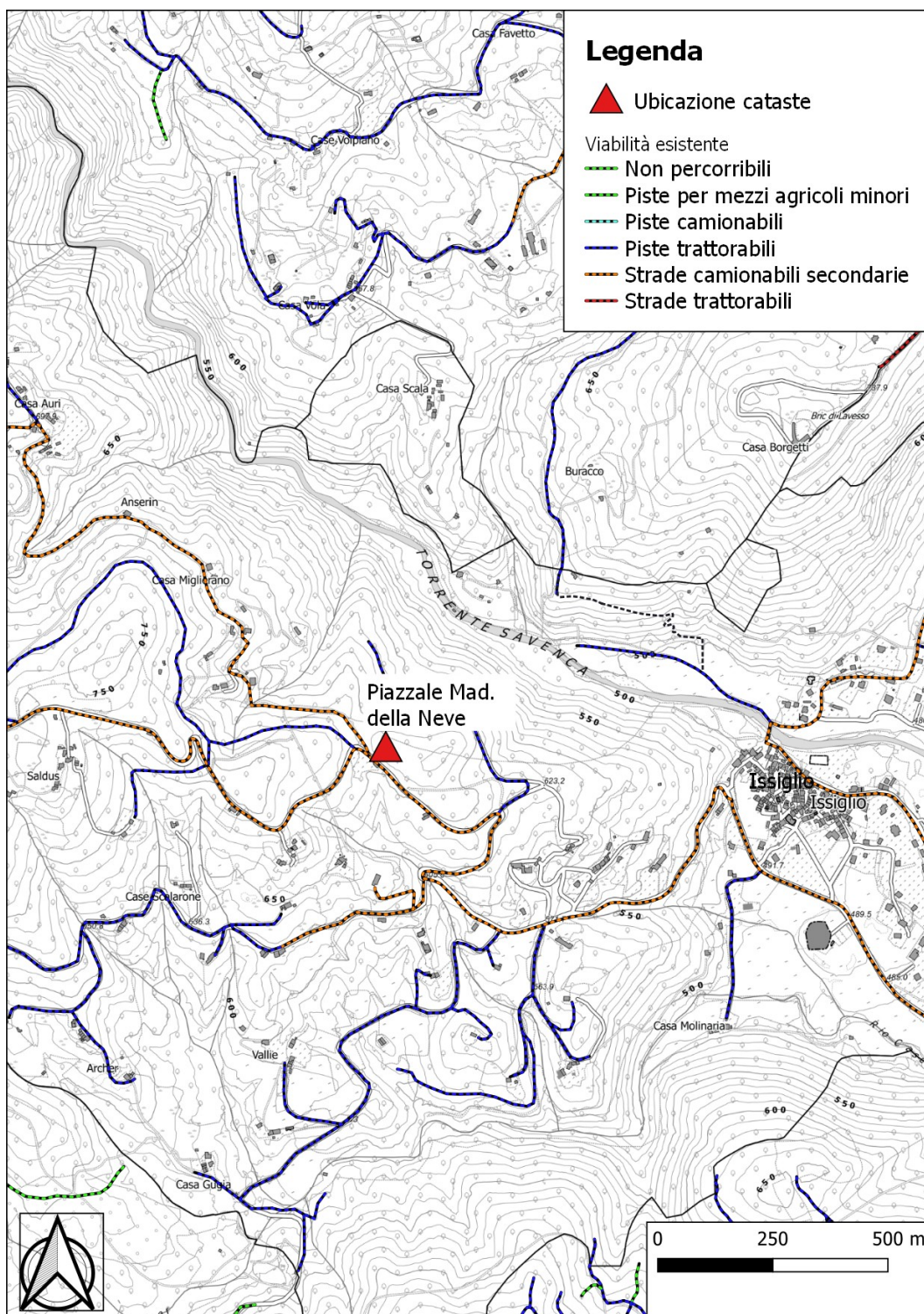

CONSORZIO FORESTALE DEL CANAVESE

Via Provinciale, 10 - 10039 Val di Chy (TO) sede legale Via Carpineto, 1 - 10080 Vidracco (TO) sede operativa

fax 0124 570212 celi. 347 0870908- e-mail :info@consorzioforestalecanavese.com

Posta Elettronica Certificata: postacertificata@pec.consorzioforestalecanavese.com

www.consorzioforestalecanavese.com

Codice fiscale 93028710015- partita IVA 08711470016

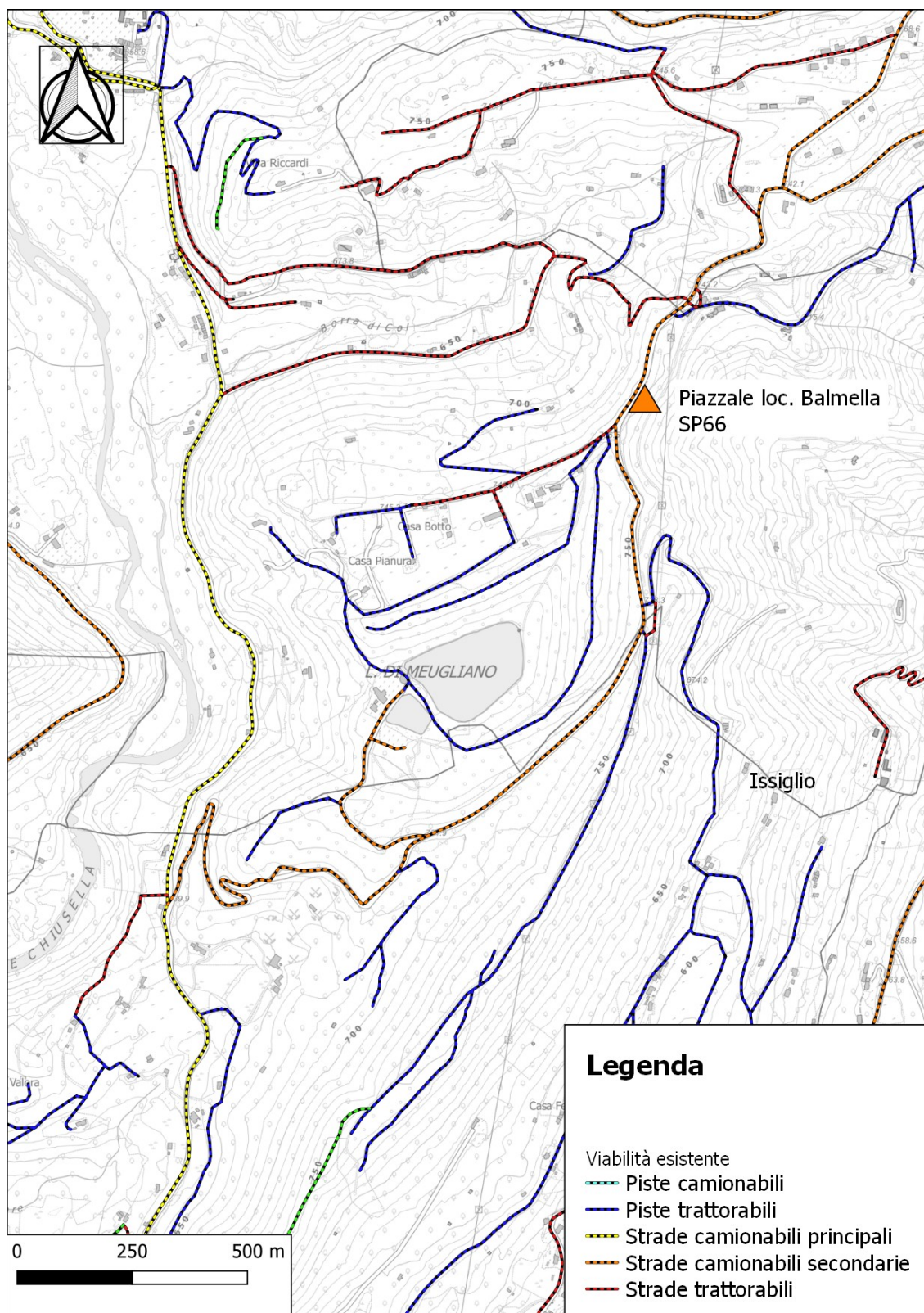

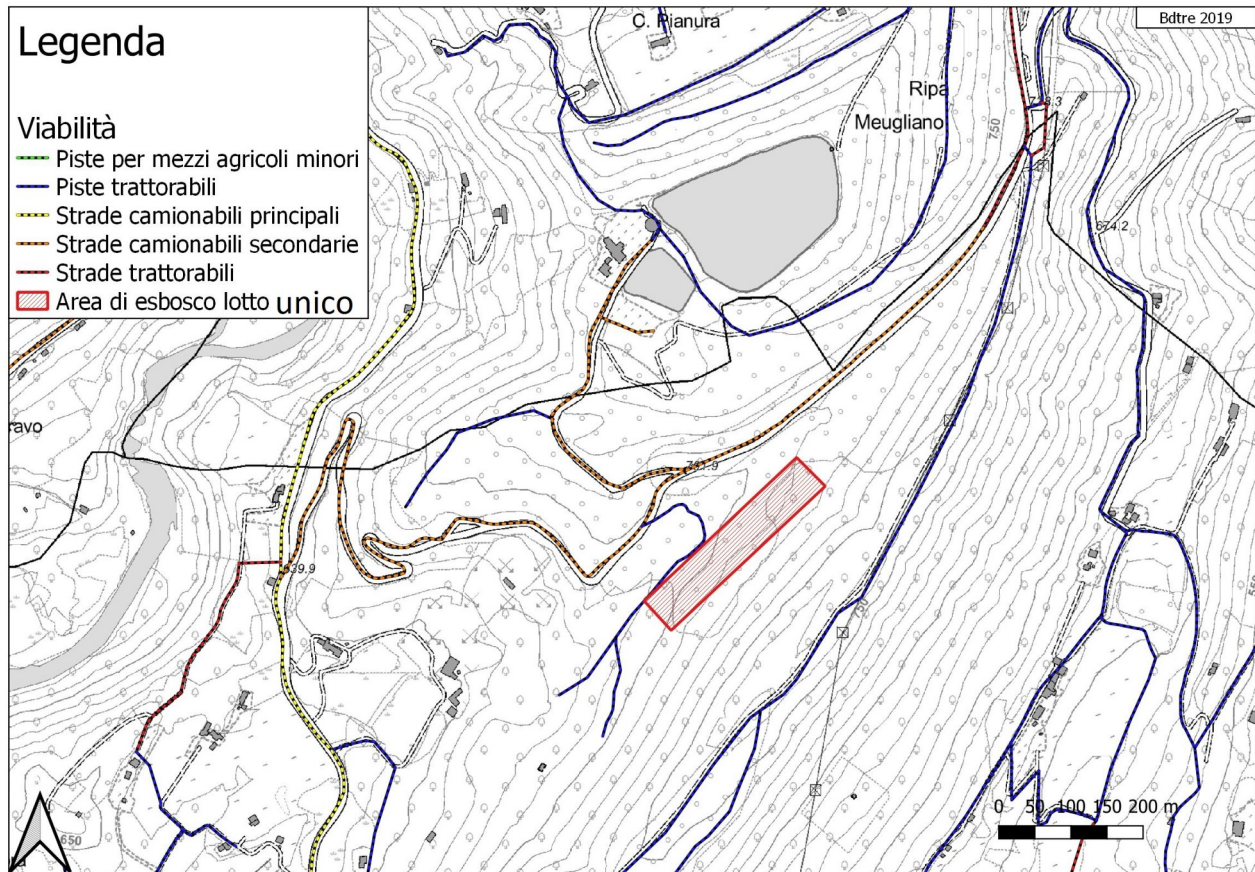

CONSORZIO FORESTALE DEL CANAVESE

Via Provinciale, 10 - 10039 Val di Chy (TO) sede legale Via Carpineto, 1 -10080 Vidracco (TO) sede operativa

fax 0124 570212 celi. 347 0870908- e-mail :info@consorzioforestalecanavese.com

Posta Elettronica Certificata: postacertificata@pec.consorzioforestalecanavese.com

www.consorzioforestalecanavese.com

Codice fiscale 93028710015- partita IVA 08711470016

Avviso d'asta pubblica

*Alienazione di materiale legnoso in catasta e a terra proveniente da interventi effettuati nell'anno 2023
su superfici gestite dal Consorzio Forestale del Canavese*

Allegato B - Documentazione fotografica

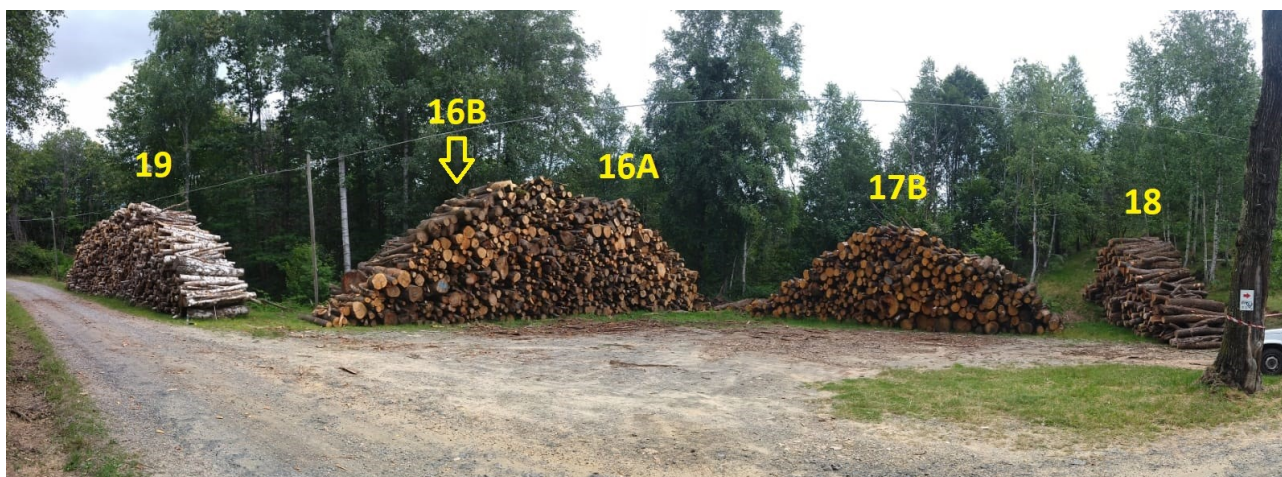

Lotti piazzale Issiglio (foto a)

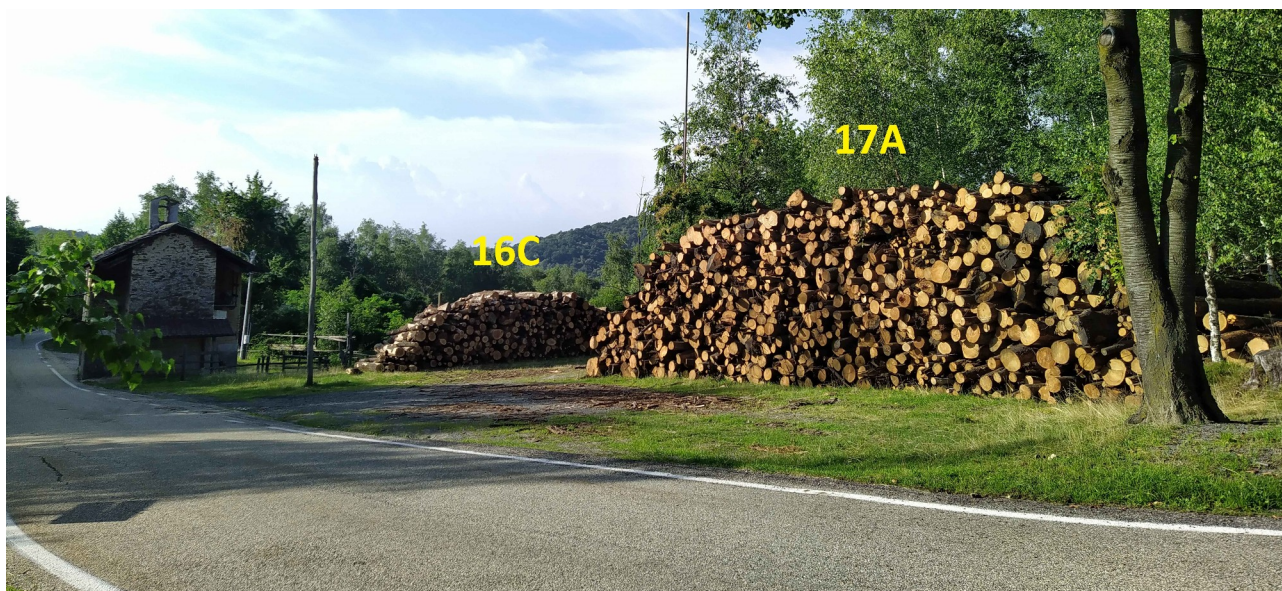

Lotti piazzale Issiglio (foto b)



Lotto 8 – Conifere da imballaggio – Meugliano

(l'asta in fotografia misura 3 m)

CONSORZIO FORESTALE DEL CANAVESE

Via Provinciale, 10 - 10039 Val di Chy (TO) sede legale Via Carpineto, 1 -10080 Vidracco (TO) sede operativa

fax 0124 570212 celi. 347 0870908- e-mail :info@consorzioforestalecanavese.com

Posta Elettronica Certificata: postacertificata@pec.consorzioforestalecanavese.com

www.consorzioforestalecanavese.com

Codice fiscale 93028710015- partita IVA 08711470016

Avviso d'asta pubblica

*Alienazione di materiale legnoso in catasta e a terra proveniente da interventi effettuati nell'anno 2023
su superfici gestite dal Consorzio Forestale del Canavese*

Allegato C - Modulo di offerta economica

Il/La sottoscritto/a _____, nato/a a _____
il _____, C. F. _____, residente a _____
in _____ n. ____ telefono _____ indirizzo PEC

(se persona giuridica compilare anche i campi seguenti)

in qualità di legale rappresentante della ditta _____,
C.F. _____, P. IVA _____,
con sede a _____ in _____ n. __,

tutto ciò premesso:

- presa conoscenza dell'avviso d'asta pubblica per legname in catasta proveniente da interventi effettuati nell'anno 2023 su superfici gestite dal Consorzio Forestale del Canavese – Lotti 16,17,18,19 Issiglio Carpen PEFC, Lotto 8 – Meugliano PEFC, Lotto unico – Val di Chy Lago di Meugliano PEFC
- dopo essersi recato sul luogo per prendere visione del materiale legnoso di cui trattasi e della viabilità di accesso e verificato tutto quanto richiesto per l'esecuzione dell'asta pubblica relativa all'alienazione del sopracitato materiale legnoso;
- preso atto che la vendita del legname avviene a corpo nello stato di fatto e di diritto in cui si trova al momento della gara,

dichiara

(spuntare le caselle delle eventuali dichiarazioni)

(ai sensi D.P.R. 445/2000)

- di essersi recato sul posto ed avere presa visione dello stato e della quantità dei beni oggetto di alienazione, delle condizioni contenute nel relativo avviso d'asta e negli allegati, nonché di tutte le circostanze generali e particolari che possono aver influito sulla determinazione dell'offerta e si impegna, in caso di aggiudicazione, al pieno ed incondizionato rispetto delle condizioni contenute nell'avviso d'asta.
- (facoltativo)* di essere in possesso della certificazione PEFC per la catena di custodia, della quale allega il certificato in corso di validità.
- (facoltativo)* che la distanza fra il piazzale ove sono ubicate le cataste e la localizzazione del sito di prima destinazione del materiale (prima lavorazione o commercializzazione), è inferiore a 150 km.

CONSORZIO FORESTALE DEL CANAVESE

Via Provinciale, 10 - 10039 Val di Chy (TO) sede legale Via Carpineto, 1 -10080 Vidracco (TO) sede operativa

fax 0124 570212 celi. 347 0870908- e-mail :info@consorzioforestalecanavese.com

Posta Elettronica Certificata: postacertificata@pec.consorzioforestalecanavese.com

www.consorzioforestalecanavese.com

Codice fiscale 93028710015- partita IVA 08711470016

Pertanto:

OFFRE A CORPO, al netto dell'IVA

per il **lotto 16 – cerro da ardere (Issiglio)** un importo di euro _____ (in cifre),
diconsi euro _____ (in
lettere). *(in caso di discordanza, sarà valida l'indicazione più vantaggiosa per l'Amministrazione)*

per il **lotto 17 – castagno da tannino (Issiglio)** un importo di euro _____ (in cifre),
diconsi euro _____ (in
lettere). *(in caso di discordanza, sarà valida l'indicazione più vantaggiosa per l'Amministrazione)*

per il **lotto 18 – ontano nero da ardere (Issiglio)** un importo di euro _____ (in
cifre),
diconsi euro _____ (in lettere).
(in caso di discordanza, sarà valida l'indicazione più vantaggiosa per l'Amministrazione)

per il **lotto 19 – betulla da ardere (Issiglio)** un importo di euro _____ (in cifre),
diconsi euro _____ (in
lettere). *(in caso di discordanza, sarà valida l'indicazione più vantaggiosa per l'Amministrazione)*

per il **lotto 8 – conifere da imballaggio (Meugliano)** un importo di euro _____ (in
cifre), diconsi euro _____
(in lettere). (in caso di discordanza, sarà valida l'indicazione più vantaggiosa per l'Amministrazione)

per il **lotto unico – Pino strobo e larice a terra (Meugliano da esboscare)** un importo di
euro _____ (in cifre), diconsi euro _____
(in lettere). (in caso di discordanza, sarà valida l'indicazione più vantaggiosa per l'Amministrazione)

(luogo)

(data)

(firma)

Allega: copia fotostatica del proprio documento di identità in corso di validità.

CONSORZIO FORESTALE DEL CANAVESE

Via Provinciale, 10 - 10039 Val di Chy (TO) sede legale Via Carpineto, 1 -10080 Vidracco (TO) sede operativa

fax 0124 570212 celi. 347 0870908- e-mail :info@consorzioforestalecanavese.com

Posta Elettronica Certificata: postacertificata@pec.consorzioforestalecanavese.com

www.consorzioforestalecanavese.com

Codice fiscale 93028710015- partita IVA 08711470016